



# ESTUDIO VOCACIÓN EMPRESARIAL

DEPARTAMENTO DEL  
PUTUMAYO

2024





CÁMARA DE COMERCIO DEL  
PUTUMAYO



# CONTENIDO

**1**

Objetivos  
Descripción  
del Código CIU

**2**

Clasificación de  
los Registros  
por Municipio

**3**

Consolidado de  
los Registros  
por Tamaño

**4**

Vocación Empresarial  
de los Municipios  
por Código CIU



# OBJETIVO GENERAL

Analizar la dinámica empresarial del Departamento del Putumayo con base en la información consignada en los Registros Públicos respecto a la actividades registradas, la cual puede servir como base para la toma de decisiones de inversión y desarrollo regional



# OBJETIVOS ESPECÍFICOS

- ❖ Clasificar y ordenar los Registros por municipio durante la vigencia 2024.
- ❖ Consolidar el tamaño de las empresas según la información consignada en los Registros por municipio en el 2024.
- ❖ Identificar la Vocación Empresarial por actividad económica de cada municipio durante la vigencia 2024.

# DESCRIPCIÓN DEL CÓDIGO CIIU



CÁMARA DE COMERCIO DEL  
PUTUMAYO

- A: Agricultura, ganadería, caza, silvicultura y pesca
- B: Explotación de minas y canteras
- C: Industrias manufactureras
- D: Suministro de electricidad, gas, vapor y aire acondicionado
- E: Distribución de agua, evacuación y tratamiento de aguas residuales, gestión de desechos y actividades de saneamiento ambientales
- F: Construcción
- G: Comercio al por mayor y al por menor, reparación de vehículos automotores y motocicletas
- H: Transporte y almacenamiento
- I: Alojamiento y servicios de comida
- J: Información y comunicaciones
- K: Actividades financieras y de seguros
- L: Actividades inmobiliarias
- M: Actividades profesionales, científicas y técnicas
- N: Actividades de servicios administrativos y de apoyo
- O: Administración pública y defensa, planes de seguridad social de afiliación obligatoria
- P: Educación
- Q: Actividades de atención de la salud humana y de asistencia social
- R: Actividades artísticas, de entretenimiento y recreación
- S: Otras actividades de servicios
- T: Actividades de los hogares individuales en calidad de empleadores
- U: Actividades de organizaciones y entidades extraterritorial
- Z: No clasificado

# COMPOSICIÓN EMPRESARIAL

## CONSOLIDADO DE LOS REGISTROS

# 26.644

Establecimientos de Comercio    Personas Naturales    Personas Jurídicas    Entidades sin Ánimo de Lucro    Proponentes

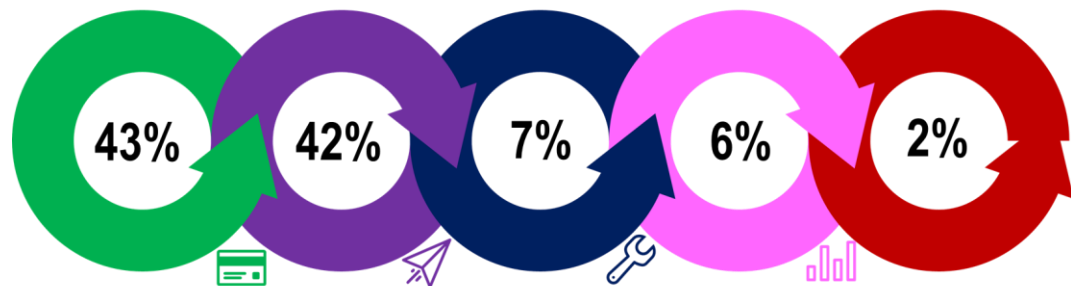

## CLASIFICACIÓN

DESCRIPCIÓN	RENOVACIONES	MATRICULAS	CANCELADAS
Establecimientos de Comercio	9.762	1.806	836
Personas Naturales	9.104	1.985	828
Personas Jurídicas	1.471	287	19
Entidades sin Ánimo de Lucro	1.387	320	23
Registro Nacional de Turismo	420	138	63
Registro de Proponentes	356	166	0
Registro Juegos de Azar	55	10	2
<b>TOTAL</b>	<b>22.555</b>	<b>4.712</b>	<b>1.771</b>

## ACTIVIDADES CÓDIGO CIU 24.415

Establecimientos de Comercio + Personas Naturales + Personas Jurídicas

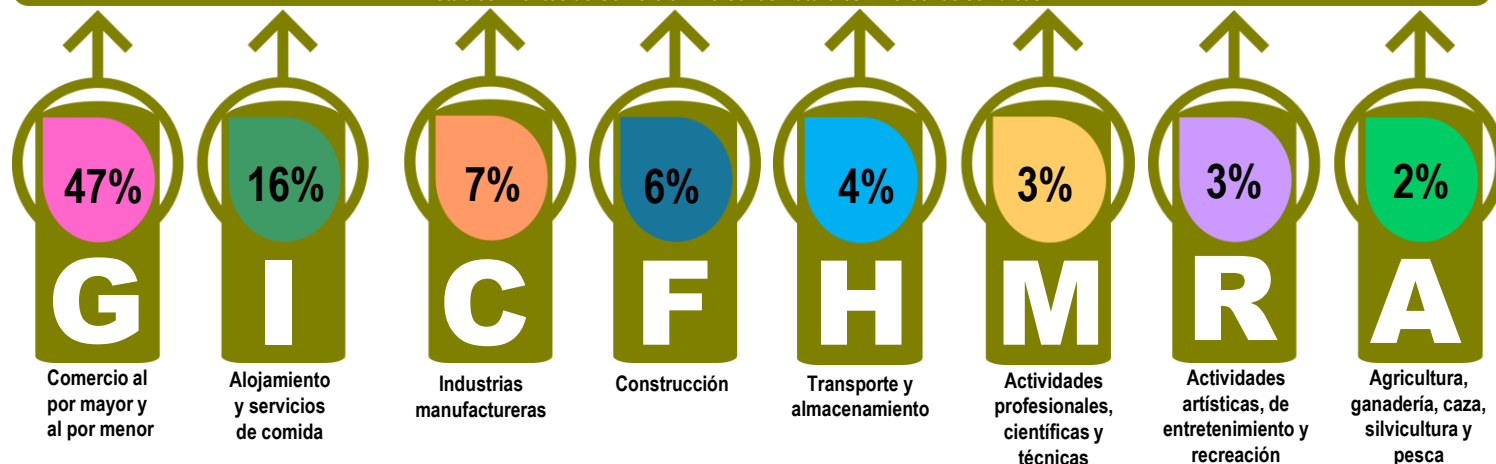

## TAMAÑO 15.076

Personas Naturales + Personas Jurídicas + Esales + Proponentes

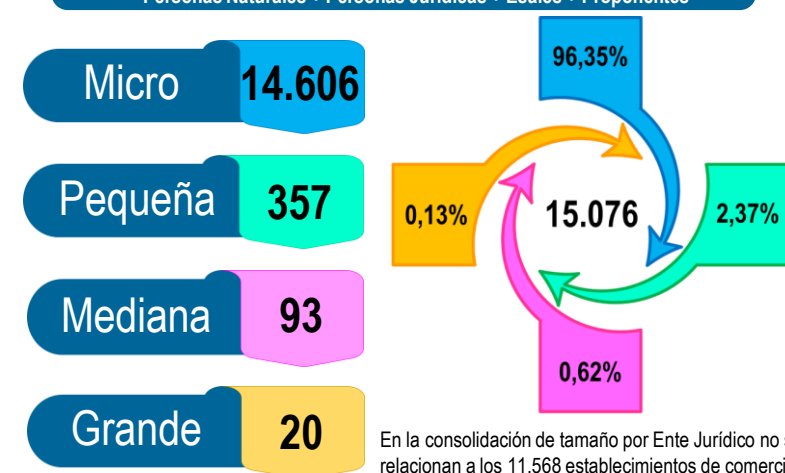

En la consolidación de tamaño por Ente Jurídico no se relacionan a los 11.568 establecimientos de comercio.



# CÁMARA DE COMERCIO DEL **PUTUMAYO**

-  **Clasificación de los Registros por municipio 2024**
-  **Consolidado de los Registros por tamaño 2024**
-  **Vocación Empresarial de los Municipios por Código CIU 2024**



# 2024

# VOCACIÓN EMPRESARIAL

Personas Naturales + Personas Jurídicas + Establecimientos de Comercio

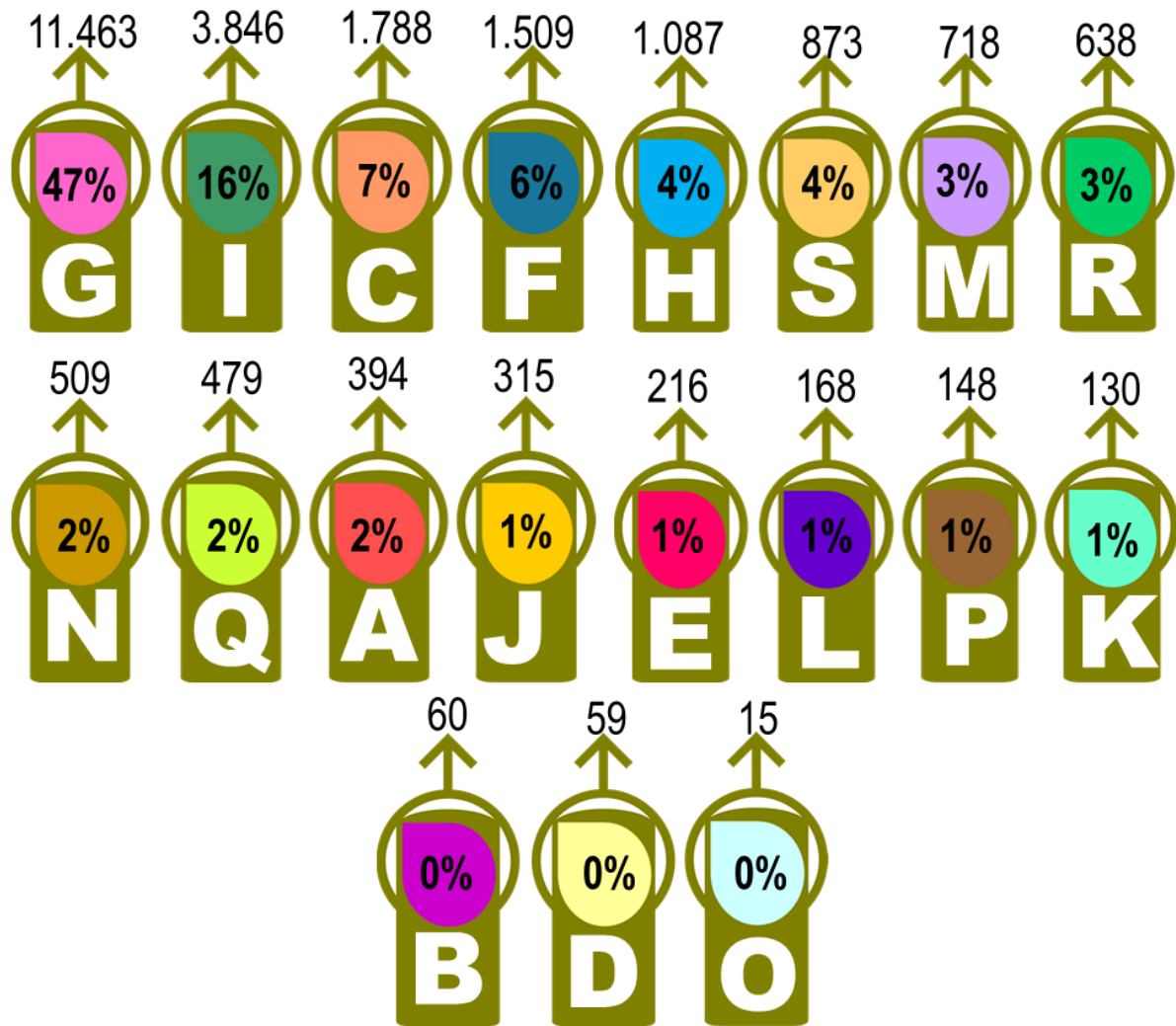

# 24.415

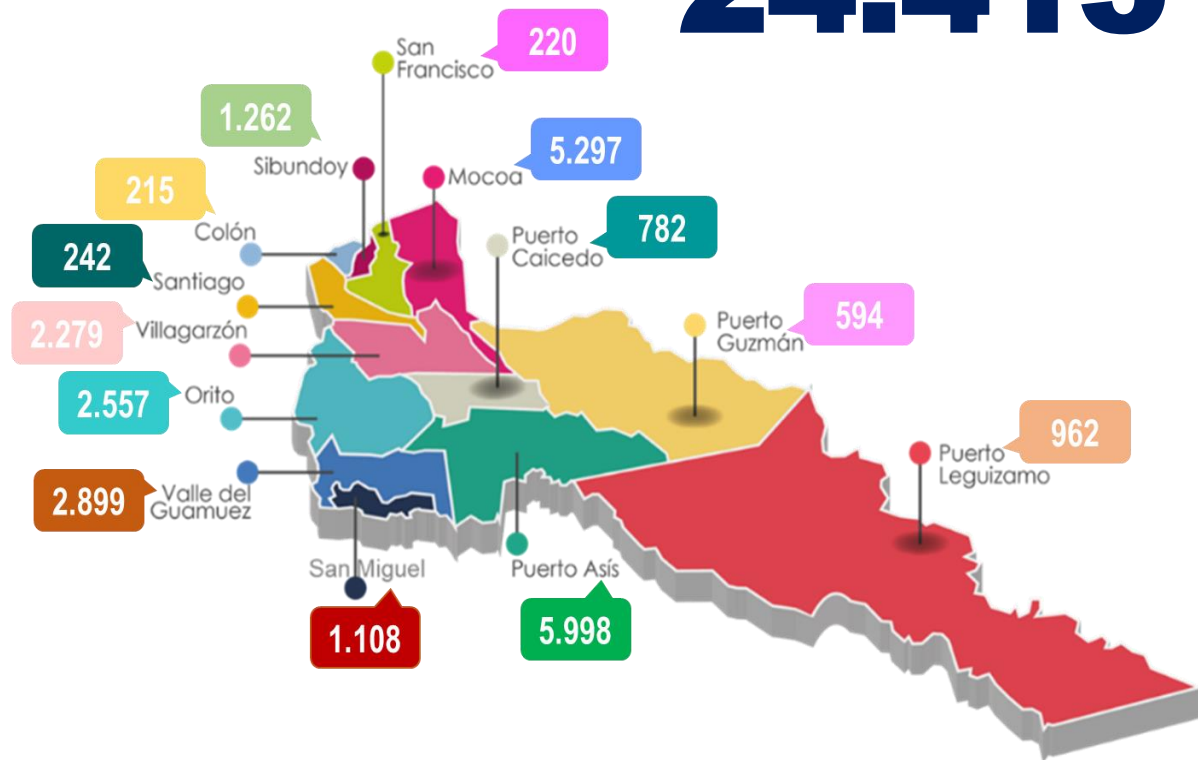

# 2024

# VOCACIÓN EMPRESARIAL

## CONSOLIDADO DEPARTAMENAL

### CLASIFICACIÓN DE LOS REGISTROS / CONSOLIDADO

DESCRIPCIÓN	RENOVADOS		NUEVOS MATRICULADOS INSCRITOS		TOTAL	
Personas Naturales	9.104	41%	1.985	43%	11.089	42%
Personas Jurídicas	1.471	7%	287	6%	1.758	7%
Establecimientos de Comercio	9.762	44%	1.806	40%	11.568	43%
Entidades sin Ánimo de Lucro	1.387	6%	320	7%	1707	6%
Proponentes	356	2%	166	4%	522	2%
<b>TOTAL</b>	<b>21.990</b>	<b>100%</b>	<b>4.564</b>	<b>100%</b>	<b>26.554</b>	<b>100%</b>

### CONSOLIDADO POR TAMAÑO / CONSOLIDADO

DESCRIPCIÓN	MICRO	PEQUEÑA	MEDIANA	GRANDE	TOTAL	
Personas Naturales	11.026	49	7	6	11.088	76%
Personas Jurídicas	1.531	174	43	10	1.758	12%
Entidades sin Ánimo de Lucro	1.671	25	10	1	1.707	12%
<b>TOTAL</b>	<b>14.228</b>	<b>248</b>	<b>60</b>	<b>17</b>	<b>14.553</b>	<b>100%</b>

### PERSONAS NATURALES CONSOLIDADO DEPARTAMENTAL CARACTERIZADOS POR CODIGO CIU / 2024

SECTOR CIU	NUEVOS	RENOVADOS	TOTAL
A	71	144	215
B	7	14	21
C	154	681	835
D	13	8	21
E	41	32	73
F	849	161	1.010
G	34	4.929	4963
H	490	225	715
I	19	1.591	1.610
J	9	99	108
K	8	33	41
L	55	47	102
M	55	238	293
N	1	192	193
O	5	3	8
P	20	31	51
Q	49	102	151
R	105	202	307
S	0	372	372
T	0	0	0
U	0	0	0
Z	0	0	0
<b>TOTAL</b>	<b>1.985</b>	<b>9.104</b>	<b>11.089</b>

### PERSONAS JURÍDICAS CONSOLIDADO DEPARTAMENTAL CARACTERIZADOS POR CODIGO CIU / 2024

SECTOR CIU	NUEVOS	RENOVADOS	TOTAL
A	7	49	56
B	1	18	19
C	25	104	129
D	1	13	14
E	3	67	70
F	60	296	356
G	71	323	394
H	10	109	119
I	15	62	77
J	5	56	61
K	2	10	12
L	7	25	32
M	36	152	188
N	13	51	64
O	1	1	2
P	5	23	28
Q	19	88	107
R	4	10	14
S	2	14	16
T	0	0	0
U	0	0	0
Z	0	0	0
<b>TOTAL</b>	<b>287</b>	<b>1.471</b>	<b>1.758</b>

### ESTABLECIMIENTOS DE COMERCIO CONSOLIDADO DEPARTAMENTAL CARACTERIZADOS POR CODIGO CIU / 2024

SECTOR CIU	NUEVOS	RENOVADOS	TOTAL
A	35	88	123
B	1	19	20
C	131	693	824
D	1	23	24
E	11	62	73
F	27	116	143
G	776	5.330	6.106
H	22	231	253
I	482	1.677	2.159
J	22	124	146
K	9	68	77
L	7	27	34
M	42	195	237
N	49	203	252
O	1	4	5
P	12	57	69
Q	32	189	221
R	47	270	317
S	99	386	485
T	0	0	0
U	0	0	0
Z	0	0	0
<b>TOTAL</b>	<b>1.806</b>	<b>9.762</b>	<b>11.568</b>



# 2024

# VOCACIÓN EMPRESARIAL

## PUERTO ASÍS

### CLASIFICACIÓN DE LOS REGISTROS / PUERTO ASÍS

DESCRIPCIÓN	RENOVADOS		NUEVOS MATRICULADOS INSCRITOS		TOTAL	
	RENOVADOS	42%	471	45%	TOTAL	43%
Personas Naturales	2.255	42%	471	45%	2.726	43%
Personas Jurídicas	439	8%	81	8%	520	8%
Establecimientos de Comercio	2.338	44%	414	39%	2.752	43%
Entidades sin Ánimo de Lucro	241	5%	54	5%	295	5%
Proponentes	66	1%	37	4%	103	2%
<b>TOTAL</b>	<b>5.339</b>	<b>100%</b>	<b>1057</b>	<b>100%</b>	<b>6.396</b>	<b>100%</b>

### CONSOLIDADO POR TAMAÑO / PUERTO ASÍS

DESCRIPCIÓN	MICRO	PEQUEÑA	MEDIANA	GRANDE	TOTAL	
	Personas Naturales	2.708	10	3	4	2.725
Personas Jurídicas	446	60	12	2	520	15%
Entidades sin Ánimo de Lucro	288	4	3	0	295	8%
<b>TOTAL</b>	<b>3.442</b>	<b>74</b>	<b>18</b>	<b>6</b>	<b>3.540</b>	<b>100%</b>

PERSONAS NATURALES PUERTO ASÍS CARACTERIZADOS POR CODIGO CIU / 2024			
SECTOR CIU	NUEVOS	RENOVADOS	TOTAL
A	23	47	70
B	3	1	4
C	39	192	231
D	6	1	7
E	6	5	11
F	201	32	233
G	14	1.187	1.201
H	97	87	184
I	4	356	360
J	2	36	38
K	2	9	11
L	6	11	17
M	15	66	81
N	0	37	37
O	1	0	1
P	2	7	9
Q	15	28	43
R	35	55	90
S	0	98	98
T	0	0	0
U	0	0	0
Z	0	0	0
<b>TOTAL</b>	<b>471</b>	<b>2.255</b>	<b>2.726</b>

PERSONAS JURÍDICAS PUERTO ASÍS CARACTERIZADOS POR CODIGO CIU / 2024			
SECTOR CIU	NUEVOS	RENOVADOS	TOTAL
A	1	15	16
B	0	3	3
C	7	29	36
D	0	3	3
E	2	18	20
F	12	79	91
G	16	93	109
H	5	35	40
I	6	21	27
J	1	12	13
K	0	3	3
L	2	13	15
M	7	55	62
N	4	13	17
O	0	0	0
P	1	11	12
Q	14	31	45
R	2	1	3
S	1	4	5
T	0	0	0
U	0	0	0
Z	0	0	0
<b>TOTAL</b>	<b>81</b>	<b>439</b>	<b>520</b>

ESTABLECIMIENTOS DE COMERCIO PUERTO ASÍS CARACTERIZADOS POR CODIGO CIU / 2024			
SECTOR CIU	NUEVOS	RENOVADOS	TOTAL
A	5	21	26
B	0	4	4
C	30	195	225
D	1	4	5
E	3	8	11
F	3	22	25
G	188	1.272	1.460
H	7	63	70
I	96	371	467
J	5	34	39
K	2	22	24
L	1	6	7
M	5	51	56
N	8	43	51
O	0	1	1
P	4	14	18
Q	7	42	49
R	17	71	88
S	32	94	126
T	0	0	0
U	0	0	0
Z	0	0	0
<b>TOTAL</b>	<b>414</b>	<b>2.338</b>	<b>2.752</b>

# 2024

# VOCACIÓN EMPRESARIAL

## PUERTO CAICEDO

### CLASIFICACIÓN DE LOS REGISTROS / PUERTO CAICEDO

DESCRIPCIÓN	RENOVADOS		NUEVOS MATRICULADOS INSCRITOS		TOTAL	
	RENOVADOS	44%	47	42%	TOTAL	43%
Personas Naturales	317	44%	47	42%	364	43%
Personas Jurídicas	26	4%	11	10%	37	4%
Establecimientos de Comercio	336	46%	45	40%	381	45%
Entidades sin Ánimo de Lucro	44	6%	6	5%	50	6%
Proponentes	4	1%	3	3%	7	1%
<b>TOTAL</b>	<b>727</b>	<b>100%</b>	<b>112</b>	<b>100%</b>	<b>839</b>	<b>100%</b>

### CONSOLIDADO POR TAMAÑO/ PUERTO CAICEDO

DESCRIPCIÓN	TAMAÑO				TOTAL	
	MICRO	PEQUEÑA	MEDIANA	GRANDE	TOTAL	100%
Personas Naturales	363	1	0	0	364	81%
Personas Jurídicas	34	3	0	0	37	8%
Entidades sin Ánimo de Lucro	50	0	0	0	50	11%
<b>TOTAL</b>	<b>447</b>	<b>4</b>	<b>0</b>	<b>0</b>	<b>451</b>	<b>100%</b>

### PERSONAS NATURALES PUERTO CAICEDO CARACTERIZADOS POR CODIGO CIU / 2024

SECTOR CIU	NUEVOS	RENOVADOS	TOTAL
A	3	9	12
B	0	0	0
C	2	26	28
D	0	0	0
E	0	0	0
F	19	2	21
G	0	173	173
H	14	6	20
I	0	59	59
J	0	4	4
K	0	0	0
L	2	3	5
M	0	4	4
N	0	1	1
O	0	0	0
P	1	0	1
Q	3	0	3
R	3	10	13
S	0	20	20
T	0	0	0
U	0	0	0
Z	0	0	0
<b>TOTAL</b>	<b>47</b>	<b>317</b>	<b>364</b>

### PERSONAS JURÍDICAS PUERTO CAICEDO CARACTERIZADOS POR CODIGO CIU / 2024

SECTOR CIU	NUEVOS	RENOVADOS	TOTAL
A	0	3	3
B	0	0	0
C	1	1	2
D	0	0	0
E	0	3	3
F	3	6	9
G	5	8	13
H	0	4	4
I	0	0	0
J	0	0	0
K	0	0	0
L	0	0	0
M	1	1	2
N	1	0	1
O	0	0	0
P	0	0	0
Q	0	0	0
R	0	0	0
S	0	0	0
T	0	0	0
U	0	0	0
Z	0	0	0
<b>TOTAL</b>	<b>11</b>	<b>26</b>	<b>37</b>

### ESTABLECIMIENTOS DE COMERCIO PUERTO CAICEDO CARACTERIZADOS POR CODIGO CIU / 2024

SECTOR CIU	NUEVOS	RENOVADOS	TOTAL
A	1	4	5
B	0	0	0
C	2	27	29
D	0	2	2
E	0	0	0
F	0	2	2
G	20	185	205
H	0	9	9
I	12	61	73
J	1	5	6
K	0	0	0
L	0	1	1
M	1	3	4
N	0	1	1
O	0	0	0
P	0	0	0
Q	1	2	3
R	4	10	14
S	3	24	27
T	0	0	0
U	0	0	0
Z	0	0	0
<b>TOTAL</b>	<b>45</b>	<b>336</b>	<b>381</b>

# 2024

# VOCACIÓN EMPRESARIAL

## PUERTO LEGUÍZAMO

### CLASIFICACIÓN DE LOS REGISTROS / PUERTO LEGUÍZAMO

DESCRIPCIÓN	RENOVADOS		NUEVOS MATRICULADOS INSCRITOS		TOTAL	
	VALOR	Porcentaje	VALOR	Porcentaje	VALOR	Porcentaje
Personas Naturales	395	46%	68	41%	463	45%
Personas Jurídicas	18	2%	1	1%	19	2%
Establecimientos de Comercio	404	47%	76	46%	480	47%
Entidades sin Ánimo de Lucro	37	4%	13	8%	50	5%
Proponentes	6	1%	6	4%	12	1%
<b>TOTAL</b>	<b>860</b>	<b>100%</b>	<b>164</b>	<b>100%</b>	<b>1024</b>	<b>100%</b>

### CONSOLIDADO POR TAMAÑO/ PUERTO LEGUÍZAMO

DESCRIPCIÓN	MICRO	PEQUEÑA	MEDIANA	GRANDE	TOTAL	
					VALOR	Porcentaje
Personas Naturales	461	2	0	0	463	87%
Personas Jurídicas	19	0	0	0	19	4%
Entidades sin Ánimo de Lucro	50	0	0	0	50	9%
<b>TOTAL</b>	<b>530</b>	<b>2</b>	<b>0</b>	<b>0</b>	<b>532</b>	<b>100%</b>

### PERSONAS NATURALES PUERTO LEGUÍZAMO CARACTERIZADOS POR CODIGO CIU / 2024

SECTOR CIU	NUEVOS	RENOVADOS	TOTAL
A	0	4	4
B	0	0	0
C	7	23	30
D	0	0	0
E	1	3	4
F	28	8	36
G	3	238	241
H	21	12	33
I	1	77	78
J	0	0	0
K	0	0	0
L	0	0	0
M	2	6	8
N	0	2	2
O	0	1	1
P	0	0	0
Q	1	0	1
R	4	11	15
S	0	10	10
T	0	0	0
U	0	0	0
Z	0	0	0
<b>TOTAL</b>	<b>68</b>	<b>395</b>	<b>463</b>

### PERSONAS JURÍDICAS PUERTO LEGUÍZAMO CARACTERIZADOS POR CODIGO CIU / 2024

SECTOR CIU	NUEVOS	RENOVADOS	TOTAL
A	0	1	1
B	0	0	0
C	0	0	0
D	0	0	0
E	0	0	0
F	0	2	2
G	1	9	10
H	0	0	0
I	0	1	1
J	0	2	2
K	0	0	0
L	0	0	0
M	0	1	1
N	0	1	1
O	0	0	0
P	0	0	0
Q	0	0	0
R	0	1	1
S	0	0	0
T	0	0	0
U	0	0	0
Z	0	0	0
<b>TOTAL</b>	<b>1</b>	<b>18</b>	<b>19</b>

### ESTABLECIMIENTOS DE COMERCIO PUERTO LEGUÍZAMO CARACTERIZADOS POR CODIGO CIU / 2024

SECTOR CIU	NUEVOS	RENOVADOS	TOTAL
A	0	3	3
B	0	0	0
C	7	21	28
D	0	1	1
E	0	4	4
F	1	4	5
G	31	239	270
H	4	13	17
I	21	78	99
J	1	3	4
K	0	1	1
L	0	0	0
M	0	4	4
N	4	4	8
O	0	1	1
P	0	1	1
Q	2	2	4
R	1	13	14
S	4	12	16
T	0	0	0
U	0	0	0
Z	0	0	0
<b>TOTAL</b>	<b>76</b>	<b>404</b>	<b>480</b>



# 2024

# VOCACIÓN EMPRESARIAL

## ORITO

### CLASIFICACIÓN DE LOS REGISTROS / ORITO

DESCRIPCIÓN	RENOVADOS		NUEVOS MATRICULADOS INSCRITOS		TOTAL	
	REGISTROS	%	REGISTROS	%	REGISTROS	%
Personas Naturales	888	38%	204	43%	1.092	39%
Personas Jurídicas	222	10%	37	8%	259	9%
Establecimientos de Comercio	1.029	44%	177	37%	1.206	43%
Entidades sin Ánimo de Lucro	139	6%	36	8%	175	6%
Proponentes	50	2%	22	5%	72	3%
<b>TOTAL</b>	<b>2.328</b>	<b>100%</b>	<b>476</b>	<b>100%</b>	<b>2.804</b>	<b>100%</b>

### CONSOLIDADO POR TAMAÑO / ORITO

DESCRIPCIÓN	TAMAÑO				TOTAL	
	MICRO	PEQUEÑA	MEDIANA	GRANDE	REGISTROS	%
Personas Naturales	1.086	6	0	0	1.092	72%
Personas Jurídicas	218	29	8	4	259	17%
Entidades sin Ánimo de Lucro	173	2	0	0	175	11%
<b>TOTAL</b>	<b>1.477</b>	<b>37</b>	<b>8</b>	<b>4</b>	<b>1.526</b>	<b>100%</b>

### PERSONAS NATURALES ORITO CARACTERIZADOS POR CODIGO CIU / 2024

SECTOR CIU	NUEVOS	RENOVADOS	TOTAL
A	16	14	30
B	1	8	9
C	20	67	87
D	2	2	4
E	4	10	14
F	77	19	96
G	1	466	467
H	48	25	73
I	2	146	148
J	0	7	7
K	1	4	5
L	7	9	16
M	9	21	30
N	0	26	26
O	2	0	2
P	0	4	4
Q	4	7	11
R	10	19	29
S	0	34	34
T	0	0	0
U	0	0	0
Z	0	0	0
<b>TOTAL</b>	<b>204</b>	<b>888</b>	<b>1.092</b>

### PERSONAS JURÍDICAS ORITO CARACTERIZADOS POR CODIGO CIU / 2024

SECTOR CIU	NUEVOS	RENOVADOS	TOTAL
A	2	5	7
B	0	6	6
C	4	16	20
D	0	1	1
E	1	10	11
F	13	79	92
G	8	29	37
H	1	17	18
I	0	7	7
J	1	8	9
K	1	0	1
L	0	1	1
M	5	23	28
N	0	8	8
O	0	0	0
P	1	1	2
Q	0	7	7
R	0	1	1
S	0	3	3
T	0	0	0
U	0	0	0
Z	0	0	0
<b>TOTAL</b>	<b>37</b>	<b>222</b>	<b>259</b>

### ESTABLECIMIENTOS DE COMERCIO ORITO CARACTERIZADOS POR CODIGO CIU / 2024

SECTOR CIU	NUEVOS	RENOVADOS	TOTAL
A	10	10	20
B	1	8	9
C	19	72	91
D	0	3	3
E	2	22	24
F	3	37	40
G	72	533	605
H	2	28	30
I	44	166	210
J	1	9	10
K	0	7	7
L	1	2	3
M	2	25	27
N	6	21	27
O	0	1	1
P	2	10	12
Q	0	15	15
R	4	25	29
S	8	35	43
T	0	0	0
U	0	0	0
Z	0	0	0
<b>TOTAL</b>	<b>1.77</b>	<b>1.029</b>	<b>1.206</b>

# 2024

# VOCACIÓN EMPRESARIAL

## VALLE DEL GUAMUEZ

### CLASIFICACIÓN DE LOS REGISTROS / VALLE DEL GUAMUEZ

DESCRIPCIÓN	RENOVADOS		NUEVOS MATRICULADOS INSCRITOS		TOTAL	
	RENOVADOS	44%	238	44%	1.361	44%
Personas Naturales	1.123	44%	238	44%	1.361	44%
Personas Jurídicas	74	3%	15	3%	89	3%
Establecimientos de Comercio	1.211	47%	238	44%	1.449	47%
Entidades sin Ánimo de Lucro	137	5%	33	6%	170	5%
Proponentes	19	1%	13	2%	32	1%
<b>TOTAL</b>	<b>2.564</b>	<b>100%</b>	<b>537</b>	<b>100%</b>	<b>3.101</b>	<b>100%</b>

### CONSOLIDADO POR TAMAÑO / VALLE DEL GUAMUEZ

DESCRIPCIÓN	MICRO				TOTAL	
	MICRO	PEQUEÑA	MEDIANA	GRANDE	TOTAL	84%
Personas Naturales	1.355	6	0	0	1361	84%
Personas Jurídicas	74	14	1	0	89	5%
Entidades sin Ánimo de Lucro	167	2	1	0	170	10%
<b>TOTAL</b>	<b>1.596</b>	<b>22</b>	<b>2</b>	<b>0</b>	<b>1620</b>	<b>100%</b>

### PERSONAS NATURALES VALLE DEL GUAMUEZ CARACTERIZADOS POR CODIGO CIU / 2024

SECTOR CIU	NUEVOS	RENOVADOS	TOTAL
A	10	19	29
B	0	1	1
C	11	63	74
D	2	0	2
E	2	4	6
F	130	11	141
G	3	670	673
H	58	16	74
I	0	205	205
J	3	8	11
K	1	7	8
L	4	4	8
M	4	21	25
N	0	19	19
O	1	0	1
P	2	6	8
Q	3	11	14
R	4	19	23
S	0	39	39
T	0	0	0
U	0	0	0
Z	0	0	0
<b>TOTAL</b>	<b>238</b>	<b>1.123</b>	<b>1.361</b>

### PERSONAS JURÍDICAS VALLE DEL GUAMUEZ CARACTERIZADOS POR CODIGO CIU / 2024

SECTOR CIU	NUEVOS	RENOVADOS	TOTAL
A	0	2	2
B	0	2	2
C	2	2	4
D	0	0	0
E	0	2	2
F	4	8	12
G	6	24	30
H	1	10	11
I	0	3	3
J	0	4	4
K	0	0	0
L	0	0	0
M	2	11	13
N	0	0	0
O	0	1	1
P	0	0	0
Q	0	3	3
R	0	2	2
S	0	0	0
T	0	0	0
U	0	0	0
Z	0	0	0
<b>TOTAL</b>	<b>15</b>	<b>74</b>	<b>89</b>

### ESTABLECIMIENTOS DE COMERCIO VALLE DEL GUAMUEZ CARACTERIZADOS POR CODIGO CIU / 2024

SECTOR CIU	NUEVOS	RENOVADOS	TOTAL
A	9	12	21
B	0	2	2
C	9	68	77
D	0	2	2
E	3	5	8
F	2	2	4
G	124	735	859
H	0	19	19
I	65	211	276
J	0	13	13
K	2	11	13
L	1	3	4
M	4	20	24
N	5	13	18
O	0	1	1
P	1	7	8
Q	6	16	22
R	3	30	33
S	4	41	45
T	0	0	0
U	0	0	0
Z	0	0	0
<b>TOTAL</b>	<b>238</b>	<b>1.211</b>	<b>1.449</b>

# 2024

# VOCACIÓN EMPRESARIAL

## SAN MIGUEL

### CLASIFICACIÓN DE LOS REGISTROS / SAN MIGUEL

DESCRIPCIÓN	RENOVADOS		NUEVOS MATRICULADOS INSCRITOS		TOTAL	
Personas Naturales	434	44%	92	48%	526	44%
Personas Jurídicas	25	3%	5	3%	30	3%
Establecimientos de Comercio	467	47%	85	44%	552	46%
Entidades sin Ánimo de Lucro	65	7%	6	3%	71	6%
Proponentes	5	1%	4	2%	9	1%
<b>TOTAL</b>	<b>996</b>	<b>100%</b>	<b>192</b>	<b>100%</b>	<b>1188</b>	<b>100%</b>

### CONSOLIDADO POR TAMAÑO / SAN MIGUEL

DESCRIPCIÓN	MICRO	PEQUEÑA	MEDIANA	GRANDE	TOTAL	
Personas Naturales	520	5	1	0	526	84%
Personas Jurídicas	27	3	0	0	30	5%
Entidades sin Ánimo de Lucro	70	0	1	0	71	11%
<b>TOTAL</b>	<b>617</b>	<b>8</b>	<b>2</b>	<b>0</b>	<b>627</b>	<b>100%</b>

PERSONAS NATURALES SAN MIGUEL CARACTERIZADOS POR CODIGO CIU / 2024			
SECTOR CIU	NUEVOS	RENOVADOS	TOTAL
A	0	8	8
B	0	0	0
C	5	29	34
D	0	0	0
E	4	0	4
F	52	7	59
G	0	268	268
H	21	7	28
I	0	66	66
J	0	4	4
K	0	0	0
L	4	2	6
M	2	3	5
N	0	5	5
O	0	0	0
P	1	0	1
Q	2	4	6
R	1	14	15
S	0	17	17
T	0	0	0
U	0	0	0
Z	0	0	0
<b>TOTAL</b>	<b>92</b>	<b>434</b>	<b>526</b>

PERSONAS JURÍDICAS SAN MIGUEL CARACTERIZADOS POR CODIGO CIU / 2024			
SECTOR CIU	NUEVOS	RENOVADOS	TOTAL
A	0	2	2
B	0	0	0
C	0	1	1
D	0	0	0
E	0	2	2
F	2	3	5
G	1	9	10
H	1	1	2
I	0	1	1
J	0	0	0
K	0	0	0
L	0	0	0
M	0	4	4
N	1	0	1
O	0	0	0
P	0	1	1
Q	0	1	1
R	0	0	0
S	0	0	0
T	0	0	0
U	0	0	0
Z	0	0	0
<b>TOTAL</b>	<b>5</b>	<b>25</b>	<b>30</b>

ESTABLECIMIENTOS DE COMERCIO SAN MIGUEL CARACTERIZADOS POR CODIGO CIU / 2024			
SECTOR CIU	NUEVOS	RENOVADOS	TOTAL
A	0	5	5
B	0	0	0
C	4	32	36
D	0	1	1
E	1	1	2
F	3	4	7
G	47	292	339
H	0	10	10
I	20	77	97
J	1	3	4
K	0	2	2
L	0	0	0
M	3	3	6
N	1	2	3
O	0	0	0
P	1	0	1
Q	1	4	5
R	2	14	16
S	1	17	18
T	0	0	0
U	0	0	0
Z	0	0	0
<b>TOTAL</b>	<b>85</b>	<b>467</b>	<b>552</b>



# 2024

# VOCACIÓN EMPRESARIAL

## MOCOA

### CLASIFICACIÓN DE LOS REGISTROS / MOCOA

DESCRIPCIÓN	RENOVADOS		NUEVOS MATRICULADOS INSCRITOS		TOTAL	
Personas Naturales	1.899	40%	451	42%	2.350	40%
Personas Jurídicas	415	9%	97	9%	512	9%
Establecimientos de Comercio	2.017	43%	418	39%	2.435	42%
Entidades sin Ánimo de Lucro	278	6%	53	5%	331	6%
Proponentes	136	3%	54	5%	190	3%
<b>TOTAL</b>	<b>4.745</b>	<b>100%</b>	<b>1.073</b>	<b>100%</b>	<b>5.818</b>	<b>100%</b>

### CONSOLIDADO POR TAMAÑO / MOCOA

DESCRIPCIÓN	MICRO	PEQUEÑA	MEDIANA	GRANDE	TOTAL	
Personas Naturales	2.334	12	3	1	2.350	74%
Personas Jurídicas	453	45	10	4	512	16%
Entidades sin Ánimo de Lucro	316	9	5	1	331	10%
<b>TOTAL</b>	<b>3.103</b>	<b>66</b>	<b>18</b>	<b>6</b>	<b>3.193</b>	<b>100%</b>

### PERSONAS NATURALES MOCOA CARACTERIZADOS POR CODIGO CIU / 2024

SECTOR CIU	NUEVOS	RENOVADOS	TOTAL
A	7	22	29
B	3	1	4
C	35	158	193
D	0	3	3
E	14	7	21
F	166	56	222
G	11	953	964
H	106	35	141
I	8	319	327
J	3	25	28
K	4	11	15
L	26	11	37
M	15	72	87
N	1	69	70
O	1	2	3
P	12	9	21
Q	7	31	38
R	32	48	80
S	0	67	67
T	0	0	0
U	0	0	0
Z	0	0	0
<b>TOTAL</b>	<b>451</b>	<b>1.899</b>	<b>2350</b>

### PERSONAS JURÍDICAS MOCOA CARACTERIZADOS POR CODIGO CIU / 2024

SECTOR CIU	NUEVOS	RENOVADOS	TOTAL
A	1	9	10
B	1	2	3
C	7	25	32
D	1	3	4
E	0	16	16
F	17	68	85
G	28	105	133
H	1	15	16
I	5	23	28
J	2	13	15
K	1	7	8
L	3	9	12
M	18	48	66
N	6	18	24
O	1	0	1
P	1	8	9
Q	2	36	38
R	1	4	5
S	1	6	7
T	0	0	0
U	0	0	0
Z	0	0	0
<b>TOTAL</b>	<b>97</b>	<b>415</b>	<b>512</b>

### ESTABLECIMIENTOS DE COMERCIO MOCOA CARACTERIZADOS POR CODIGO CIU / 2024

SECTOR CIU	NUEVOS	RENOVADOS	TOTAL
A	5	14	19
B	0	0	0
C	31	153	184
D	0	3	3
E	0	9	9
F	12	29	41
G	154	1.021	1.175
H	5	42	47
I	99	326	425
J	9	33	42
K	4	17	21
L	4	10	14
M	21	50	71
N	18	82	100
O	1	0	1
P	3	17	20
Q	12	72	84
R	7	64	71
S	33	75	108
T	0	0	0
U	0	0	0
Z	0	0	0
<b>TOTAL</b>	<b>418</b>	<b>2.017</b>	<b>2.435</b>

# 2024

# VOCACIÓN EMPRESARIAL

## VILLAGARZÓN

### CLASIFICACIÓN DE LOS REGISTROS / VILLAGARZÓN

DESCRIPCIÓN	RENOVADOS		NUEVOS MATRICULADOS INSCRITOS		TOTAL	
	RENOVADOS	%	MATRICULADOS	%	TOTAL	%
Personas Naturales	844	40%	170	45%	1.014	41%
Personas Jurídicas	153	7%	21	6%	174	7%
Establecimientos de Comercio	939	45%	152	41%	1.091	44%
Entidades sin Ánimo de Lucro	118	6%	26	7%	144	6%
Proponentes	30	1%	6	2%	36	1%
<b>TOTAL</b>	<b>2.084</b>	<b>100%</b>	<b>375</b>	<b>100%</b>	<b>2.459</b>	<b>100%</b>

### CONSOLIDADO POR TAMAÑO / VILLAGARZÓN

DESCRIPCIÓN	MICRO	PEQUEÑA	MEDIANA	GRANDE	TOTAL	
					TOTAL	%
Personas Naturales	1.010	4	0	0	1.014	76%
Personas Jurídicas	150	14	10	0	174	13%
Entidades sin Ánimo de Lucro	140	4	0	0	144	11%
<b>TOTAL</b>	<b>1.300</b>	<b>22</b>	<b>10</b>	<b>0</b>	<b>1.332</b>	<b>100%</b>

### PERSONAS NATURALES VILLAGARZÓN CARACTERIZADOS POR CODIGO CIU / 2024

SECTOR CIU	NUEVOS	RENOVADOS	TOTAL
A	5	12	17
B	0	1	1
C	13	57	70
D	2	2	4
E	4	2	6
F	58	11	69
G	2	446	448
H	61	17	78
I	2	161	163
J	0	4	4
K	0	0	0
L	1	4	5
M	4	23	27
N	0	23	23
O	0	0	0
P	1	3	4
Q	7	14	21
R	10	12	22
S	0	52	52
T	0	0	0
U	0	0	0
Z	0	0	0
<b>TOTAL</b>	<b>170</b>	<b>844</b>	<b>1.014</b>

### PERSONAS JURÍDICAS VILLAGARZÓN CARACTERIZADOS POR CODIGO CIU / 2024

SECTOR CIU	NUEVOS	RENOVADOS	TOTAL
A	0	5	5
B	0	4	4
C	2	21	23
D	0	1	1
E	0	10	10
F	7	32	39
G	2	33	35
H	1	17	18
I	3	4	7
J	1	7	8
K	0	0	0
L	1	0	1
M	1	6	7
N	0	8	8
O	0	0	0
P	2	1	3
Q	0	2	2
R	1	1	2
S	0	1	1
T	0	0	0
U	0	0	0
Z	0	0	0
<b>TOTAL</b>	<b>21</b>	<b>153</b>	<b>174</b>

### ESTABLECIMIENTOS DE COMERCIO VILLAGARZÓN CARACTERIZADOS POR CODIGO CIU / 2024

SECTOR CIU	NUEVOS	RENOVADOS	TOTAL
A	4	12	16
B	0	4	4
C	11	60	71
D	0	3	3
E	1	9	10
F	1	8	9
G	48	485	533
H	3	22	25
I	59	177	236
J	2	12	14
K	0	2	2
L	0	4	4
M	2	21	23
N	5	25	30
O	0	0	0
P	1	4	5
Q	2	18	20
R	5	21	26
S	8	52	60
T	0	0	0
U	0	0	0
Z	0	0	0
<b>TOTAL</b>	<b>152</b>	<b>939</b>	<b>1.091</b>

# 2024

# VOCACIÓN EMPRESARIAL

## PUERTO GUZMÁN

### CLASIFICACIÓN DE LOS REGISTROS / PUERTO GUZMÁN

DESCRIPCIÓN	RENOVADOS		NUEVOS MATRICULADOS INSCRITOS		TOTAL	
Personas Naturales	226	41%	52	49%	278	42%
Personas Jurídicas	19	3%	1	1%	20	3%
Establecimientos de Comercio	262	47%	34	32%	296	45%
Entidades sin Ánimo de Lucro	45	8%	12	11%	57	9%
Proponentes	4	1%	7	7%	11	2%
<b>TOTAL</b>	<b>556</b>	<b>100%</b>	<b>106</b>	<b>100%</b>	<b>662</b>	<b>100%</b>

### CONSOLIDADO POR TAMAÑO / PUERTO GUZMÁN

DESCRIPCIÓN	MICRO	PEQUEÑA	MEDIANA	GRANDE	TOTAL	
Personas Naturales	275	3	0	0	278	78%
Personas Jurídicas	18	1	1	0	20	6%
Entidades sin Ánimo de Lucro	57	0	0	0	57	16%
<b>TOTAL</b>	<b>350</b>	<b>4</b>	<b>1</b>	<b>0</b>	<b>355</b>	<b>100%</b>

PERSONAS NATURALES PUERTO GUZMÁN CARACTERIZADOS POR CODIGO CIU / 2023			
SECTOR CIU	NUEVOS	RENOVADOS	TOTAL
A	4	3	7
B	0	1	1
C	4	13	17
D	1	0	1
E	1	1	2
F	32	2	34
G	0	131	131
H	6	3	9
I	0	54	54
J	0	1	1
K	0	0	0
L	0	2	2
M	0	3	3
N	0	0	0
O	0	0	0
P	0	0	0
Q	1	2	3
R	3	3	6
S	0	7	7
T	0	0	0
U	0	0	0
Z	0	0	0
<b>TOTAL</b>	<b>52</b>	<b>226</b>	<b>278</b>

PERSONAS JURÍDICAS PUERTO GUZMÁN CARACTERIZADOS POR CODIGO CIU / 2023			
SECTOR CIU	NUEVOS	RENOVADOS	TOTAL
A	0	0	0
B	0	0	0
C	0	2	2
D	0	3	3
E	0	1	1
F	1	4	5
G	0	1	1
H	0	6	6
I	0	0	0
J	0	1	1
K	0	0	0
L	0	0	0
M	0	0	0
N	0	0	0
O	0	0	0
P	0	0	0
Q	0	1	1
R	0	0	0
S	0	0	0
T	0	0	0
U	0	0	0
Z	0	0	0
<b>TOTAL</b>	<b>1</b>	<b>19</b>	<b>20</b>

ESTABLECIMIENTOS DE COMERCIO PUERTO GUZMÁN CARACTERIZADOS POR CODIGO CIU / 2023			
SECTOR CIU	NUEVOS	RENOVADOS	TOTAL
A	0	4	4
B	0	0	0
C	4	16	20
D	0	3	3
E	1	2	3
F	2	1	3
G	16	153	169
H	0	7	7
I	7	57	64
J	1	0	1
K	0	0	0
L	0	0	0
M	0	2	2
N	0	0	0
O	0	0	0
P	0	0	0
Q	0	3	3
R	1	6	7
S	2	8	10
T	0	0	0
U	0	0	0
Z	0	0	0
<b>TOTAL</b>	<b>34</b>	<b>262</b>	<b>296</b>



# 2024

# VOCACIÓN EMPRESARIAL

## SAN FRANCISCO

### CLASIFICACIÓN DE LOS REGISTROS / SAN FRANCISCO

DESCRIPCIÓN	RENOVADOS		NUEVOS MATRICULADOS INSCRITOS		TOTAL	
Personas Naturales	77	36%	29	45%	106	38%
Personas Jurídicas	10	5%	2	3%	12	4%
Establecimientos de Comercio	80	37%	22	34%	102	36%
Entidades sin Ánimo de Lucro	42	19%	12	18%	54	19%
Proponentes	7	3%	0	0%	7	2%
<b>TOTAL</b>	<b>216</b>	<b>100%</b>	<b>65</b>	<b>100%</b>	<b>281</b>	<b>100%</b>

### CONSOLIDADO POR TAMAÑO / SAN FRANCISCO

DESCRIPCIÓN	MICRO	PEQUEÑA	MEDIANA	GRANDE	TOTAL	
Personas Naturales	106	0	0	0	106	62%
Personas Jurídicas	11	1	0	0	12	7%
Entidades sin Ánimo de Lucro	53	1	0	0	54	31%
<b>TOTAL</b>	<b>170</b>	<b>2</b>	<b>0</b>	<b>0</b>	<b>172</b>	<b>100%</b>

PERSONAS NATURALES SAN FRANCISCO CARACTERIZADOS POR CODIGO CIU / 2024			
SECTOR CIU	NUEVOS	RENOVADOS	TOTAL
A	2	3	5
B	0	0	0
C	5	12	17
D	0	0	0
E	2	0	2
F	8	3	11
G	0	38	38
H	9	0	9
I	0	14	14
J	0	2	2
K	0	0	0
L	1	0	1
M	1	1	2
N	0	1	1
O	0	0	0
P	0	0	0
Q	1	0	1
R	0	2	2
S	0	1	1
T	0	0	0
U	0	0	0
Z	0	0	0
<b>TOTAL</b>	<b>29</b>	<b>77</b>	<b>106</b>

PERSONAS JURÍDICAS SAN FRANCISCO CARACTERIZADOS POR CODIGO CIU / 2024			
SECTOR CIU	NUEVOS	RENOVADOS	TOTAL
A	0	0	0
B	0	0	0
C	1	2	3
D	0	1	1
E	0	1	1
F	0	0	0
G	0	2	2
H	0	1	1
I	0	0	0
J	0	0	0
K	0	0	0
L	0	1	1
M	0	1	1
N	0	1	1
O	0	0	0
P	0	0	0
Q	1	0	1
R	0	0	0
S	0	0	0
T	0	0	0
U	0	0	0
Z	0	0	0
<b>TOTAL</b>	<b>2</b>	<b>10</b>	<b>12</b>

ESTABLECIMIENTOS DE COMERCIO SAN FRANCISCO CARACTERIZADOS POR CODIGO CIU / 2024			
SECTOR CIU	NUEVOS	RENOVADOS	TOTAL
A	0	1	1
B	0	0	0
C	3	13	16
D	0	0	0
E	0	0	0
F	0	1	1
G	9	41	50
H	0	1	1
I	8	13	21
J	0	3	3
K	0	0	0
L	0	0	0
M	1	1	2
N	1	2	3
O	0	0	0
P	0	0	0
Q	0	1	1
R	0	2	2
S	0	1	1
T	0	0	0
U	0	0	0
Z	0	0	0
<b>TOTAL</b>	<b>22</b>	<b>80</b>	<b>102</b>

# 2024

# VOCACIÓN EMPRESARIAL

## SIBUNDOY

### CLASIFICACIÓN DE LOS REGISTROS / SIBUNDOY

DESCRIPCIÓN	RENOVADOS		NUEVOS MATRICULADOS INSCRITOS		TOTAL	
Personas Naturales	472	41%	120	44%	592	41%
Personas Jurídicas	52	4%	9	3%	61	4%
Establecimientos de Comercio	502	43%	107	39%	609	42%
Entidades sin Ánimo de Lucro	121	10%	28	10%	149	10%
Proponentes	16	1%	11	4%	27	2%
<b>TOTAL</b>	<b>1.163</b>	<b>100%</b>	<b>275</b>	<b>100%</b>	<b>1.438</b>	<b>100%</b>

### CONSOLIDADO POR TAMAÑO / SIBUNDOY

DESCRIPCIÓN	MICRO	PEQUEÑA	MEDIANA	GRANDE	TOTAL	
Personas Naturales	591	0	0	1	592	74%
Personas Jurídicas	56	4	1	0	61	8%
Entidades sin Ánimo de Lucro	146	3	0	0	149	19%
<b>TOTAL</b>	<b>793</b>	<b>7</b>	<b>1</b>	<b>1</b>	<b>802</b>	<b>100%</b>

PERSONAS NATURALES SIBUNDOY CARACTERIZADOS POR CODIGO CIU / 2024			
SECTOR CIU	NUEVOS	RENOVADOS	TOTAL
A	1	0	1
B	0	1	1
C	8	34	42
D	0	0	0
E	1	0	1
F	62	5	67
G	0	265	265
H	37	14	51
I	2	94	96
J	0	5	5
K	0	1	1
L	2	0	2
M	1	12	13
N	0	7	7
O	0	0	0
P	1	2	3
Q	2	5	7
R	3	6	9
S	0	21	21
T	0	0	0
U	0	0	0
Z	0	0	0
<b>TOTAL</b>	<b>120</b>	<b>472</b>	<b>592</b>

PERSONAS JURÍDICAS SIBUNDOY CARACTERIZADOS POR CODIGO CIU / 2024			
SECTOR CIU	NUEVOS	RENOVADOS	TOTAL
A	0	4	4
B	0	0	0
C	1	5	6
D	0	1	1
E	0	3	3
F	0	11	11
G	3	7	10
H	0	2	2
I	0	1	1
J	0	8	8
K	0	0	0
L	1	1	2
M	1	1	2
N	1	0	1
O	0	0	0
P	0	1	1
Q	2	7	9
R	0	0	0
S	0	0	0
T	0	0	0
U	0	0	0
Z	0	0	0
<b>TOTAL</b>	<b>9</b>	<b>52</b>	<b>61</b>

ESTABLECIMIENTOS DE COMERCIO SIBUNDOY CARACTERIZADOS POR CODIGO CIU / 2024			
SECTOR CIU	NUEVOS	RENOVADOS	TOTAL
A	1	0	1
B	0	1	1
C	7	30	37
D	0	1	1
E	0	1	1
F	0	2	2
G	51	278	329
H	1	11	12
I	37	99	136
J	0	9	9
K	0	4	4
L	0	1	1
M	2	9	11
N	1	6	7
O	0	0	0
P	0	4	4
Q	1	12	13
R	2	11	13
S	4	23	27
T	0	0	0
U	0	0	0
Z	0	0	0
<b>TOTAL</b>	<b>107</b>	<b>502</b>	<b>609</b>

# 2024

# VOCACIÓN EMPRESARIAL

## COLÓN

### CLASIFICACIÓN DE LOS REGISTROS / COLÓN

DESCRIPCIÓN	RENOVADOS		NUEVOS MATRICULADOS INSCRITOS		TOTAL	
Personas Naturales	80	35%	19	33%	99	35%
Personas Jurídicas	11	5%	3	5%	14	5%
Establecimientos de Comercio	84	37%	18	32%	102	36%
Entidades sin Ánimo de Lucro	47	21%	16	28%	63	22%
Proponentes	7	3%	1	2%	8	3%
<b>TOTAL</b>	<b>229</b>	<b>100%</b>	<b>57</b>	<b>100%</b>	<b>286</b>	<b>100%</b>

### CONSOLIDADO POR TAMAÑO / COLÓN

DESCRIPCIÓN	MICRO	PEQUEÑA	MEDIANA	GRANDE	TOTAL	
Personas Naturales	99	0	0	0	99	56%
Personas Jurídicas	14	0	0	0	14	8%
Entidades sin Ánimo de Lucro	63	0	0	0	63	36%
<b>TOTAL</b>	<b>176</b>	<b>0</b>	<b>0</b>	<b>0</b>	<b>176</b>	<b>100%</b>

PERSONAS NATURALES COLÓN CARACTERIZADOS POR CODIGO CIU / 2024			
SECTOR CIU	NUEVOS	RENOVADOS	TOTAL
A	0	1	1
B	0	0	0
C	4	2	6
D	0	0	0
E	0	0	0
F	4	1	5
G	0	39	39
H	9	2	11
I	0	23	23
J	0	1	1
K	0	1	1
L	0	1	1
M	1	3	4
N	0	1	1
O	0	0	0
P	0	0	0
Q	1	0	1
R	0	2	2
S	0	3	3
T	0	0	0
U	0	0	0
Z	0	0	0
<b>TOTAL</b>	<b>19</b>	<b>80</b>	<b>99</b>

PERSONAS JURÍDICAS COLÓN CARACTERIZADOS POR CODIGO CIU / 2024			
SECTOR CIU	NUEVOS	RENOVADOS	TOTAL
A	1	2	3
B	0	0	0
C	0	0	0
D	0	0	0
E	0	1	1
F	0	0	0
G	0	3	3
H	0	0	0
I	1	1	2
J	0	1	1
K	0	0	0
L	0	0	0
M	1	1	2
N	0	2	2
O	0	0	0
P	0	0	0
Q	0	0	0
R	0	0	0
S	0	0	0
T	0	0	0
U	0	0	0
Z	0	0	0
<b>TOTAL</b>	<b>3</b>	<b>11</b>	<b>14</b>

ESTABLECIMIENTOS DE COMERCIO COLÓN CARACTERIZADOS POR CODIGO CIU / 2024			
SECTOR CIU	NUEVOS	RENOVADOS	TOTAL
A	0	1	1
B	0	0	0
C	4	3	7
D	0	0	0
E	0	1	1
F	0	2	2
G	4	38	42
H	0	4	4
I	9	21	30
J	1	0	1
K	0	2	2
L	0	0	0
M	0	4	4
N	0	3	3
O	0	0	0
P	0	0	0
Q	0	1	1
R	0	2	2
S	0	2	2
T	0	0	0
U	0	0	0
Z	0	0	0
<b>TOTAL</b>	<b>18</b>	<b>84</b>	<b>102</b>

# 2024

# VOCACIÓN EMPRESARIAL

## SANTIAGO

### CLASIFICACIÓN DE LOS REGISTROS / SANTIAGO

DESCRIPCIÓN	RENOVADOS		NUEVOS MATRICULADOS INSCRITOS		TOTAL	
Personas Naturales	94	34%	24	32%	118	34%
Personas Jurídicas	7	3%	4	5%	11	3%
Establecimientos de Comercio	93	34%	20	27%	113	32%
Entidades sin Ánimo de Lucro	73	27%	25	33%	98	28%
Proponentes	6	2%	2	3%	8	2%
<b>TOTAL</b>	<b>273</b>	<b>100%</b>	<b>75</b>	<b>100%</b>	<b>348</b>	<b>100%</b>

### CONSOLIDADO POR TAMAÑO / SANTIAGO

DESCRIPCIÓN	MICRO	PEQUEÑA	MEDIANA	GRANDE	TOTAL	
Personas Naturales	118	0	0	0	118	52%
Personas Jurídicas	11	0	0	0	11	5%
Entidades sin Ánimo de Lucro	98	0	0	0	98	43%
<b>TOTAL</b>	<b>227</b>	<b>0</b>	<b>0</b>	<b>0</b>	<b>227</b>	<b>100%</b>

PERSONAS NATURALES SANTIAGO CARACTERIZADOS POR CODIGO CIU / 2024			
SECTOR CIU	NUEVOS	RENOVADOS	TOTAL
A	0	2	2
B	0	0	0
C	1	5	6
D	0	0	0
E	2	0	2
F	12	4	16
G	0	55	55
H	3	1	4
I	0	17	17
J	1	2	3
K	0	0	0
L	2	0	2
M	1	3	4
N	0	1	1
O	0	0	0
P	0	0	0
Q	2	0	2
R	0	1	1
S	0	3	3
T	0	0	0
U	0	0	0
Z	0	0	0
<b>TOTAL</b>	<b>24</b>	<b>94</b>	<b>118</b>

PERSONAS JURÍDICAS SANTIAGO CARACTERIZADOS POR CODIGO CIU / 2024			
SECTOR CIU	NUEVOS	RENOVADOS	TOTAL
A	2	1	3
B	0	1	1
C	0	0	0
D	0	0	0
E	0	0	0
F	1	4	5
G	1	0	1
H	0	1	1
I	0	0	0
J	0	0	0
K	0	0	0
L	0	0	0
M	0	0	0
N	0	0	0
O	0	0	0
P	0	0	0
Q	0	0	0
R	0	0	0
S	0	0	0
T	0	0	0
U	0	0	0
Z	0	0	0
<b>TOTAL</b>	<b>4</b>	<b>7</b>	<b>11</b>

ESTABLECIMIENTOS DE COMERCIO SANTIAGO CARACTERIZADOS POR CODIGO CIU / 2024			
SECTOR CIU	NUEVOS	RENOVADOS	TOTAL
A	0	1	1
B	0	0	0
C	0	3	3
D	0	0	0
E	0	0	0
F	0	2	2
G	12	58	70
H	0	2	2
I	5	20	25
J	0	0	0
K	1	0	1
L	0	0	0
M	1	2	3
N	0	1	1
O	0	0	0
P	0	0	0
Q	0	1	1
R	1	1	2
S	0	2	2
T	0	0	0
U	0	0	0
Z	0	0	0
<b>TOTAL</b>	<b>20</b>	<b>93</b>	<b>113</b>



Para mayor información  
3112221149  
correspondencia@ccputumayo.org.co

Elaborado por:  
Rosa Helena Gómez Velásquez  
Directora de Competitividad y Productividad Empresarial

